

"Le Réveil de Canchy"

~ * ~ * ~

Bulletin de liaison des
Descendants de Pierre Florent LANDRIEU, dit "PAPA-PERE"
Décembre 1990 - N° 12

ARCHIVES FAMILIALES
Michel LANDRIEU
BELFORT

Editeur : Michel LANDRIEU - 4 Rue Rossel - 90000 BELFORT

ASSOCIATION MEDICALE D'AIDE A LA ROUMANIE (AMAR)

Souvenez-vous ? C'était il y a un an ?

Le monde entier découvrait avec stupéfaction la très grande détresse du peuple roumain, qui à l'heure actuelle n'est toujours pas sorti de l'auberge. Le chemin est encore long et il a besoin de toute aide possible.

Aussi, après nous être intéressés à notre branche américaine; les voyages en France de Michèle et Suzanne LANDRIEU, je vous propose de mener une action humanitaire par le biais de notre branche roumaine des GHIKA et en particulier avec le Médecin Anesthésiste Ilinka GHIKA-BOMMEL, de Rouen; dont voici le lien "LANDRIEU":

PAPA-PERE
↓
Charles LANDRIEU (branche du Havre)
↓
Madeleine LANDRIEU, épouse de Nicolas GHIKA
↓
Jean GHIKA
↓
Ilinka GHIKA, épouse Emile BOMMEL

En effet, Ilinka, avec d'autres médecins du Département de Gynécologie Obstétrique de l'Hôpital du Belvédère, près de Rouen, a mis sur pied le jumelage de son Hôpital avec l'Hôpital Universitaire Jean CANTACUZENE, de Bucarest et plus spécialement avec les services de gynécologie obstétrique et de pédiatrie nouveaux-nés et prématurés. Le premier service comporte 100 lits avec 3500 accouchements par an, des avortements entre 50 et 100 par jour !, étant donné qu'actuellement c'est le seul moyen contraceptif qui vient d'être mis à la disposition de la population. Quand au second il comporte 110 lits.

L'équipe française (1 obstétricien-gynécologue, 1 médecin-anesthésiste-réanimateur, 2 sages-femmes, 2 panseuses et 1 auxiliaire de puériculture) s'est rendu sur place du 1er au 8 Octobre 1990. L'équipe roumaine, elle aussi composée de 7 personnes viendra en France en Avril 1991.

L'équipe française avait emmené le petit matériel, le gros matériel étant acheminé par le camion de "MEDECINS DU MONDE".

Les 2 équipes ont travaillé ensemble pendant une semaine:

- Mise en place d'un Centre de Planing Familial,
- Abord de la relation mère-enfant au moment de l'accouchement,
- Enseignement de la prise en charge à la naissance du nouveau-né, du point de vue de la réanimation.

Ce jumelage est en cours d'officialisation, car les statuts de l'AMAR sont en cours de déclaration au Journal Officiel.

L'AMAR a besoin, pour mener à bien son action, d'une aide financière et de matériel.

L'aide financière servant à financer 2 voyages par an de part et d'autre, le financement du Centre de Planing Familial, la formation des stagiaires, l'achat de matériel.

Pour les dons: A l'ordre de Madame Ilinka GHIKA ou de Monsieur Gérard MASSON, à envoyer au receveur du Belvédère compte n°66224-77 (Monsieur le Trésorier Principal - 293, route de Dieppe - 76250 à DEVILLE LES ROUEN)

Quand à l'aide matérielle, j'ai pensé qu'avec tous les médecins et pharmaciens descendants de Papa-Père, Ilinka devrait trouver un soutien confraternel. Voici la liste du matériel de première nécessité:

- LAMINAIRES
- HYSTEROMETRES (Bougies de d'Alsace)
- STERILETS
- ANTIBIOTIQUES
- PROSTAGLANDINES pour la préparation au déclenchement de l'accouchement
- DROGUES ANESTHESIQUES:
 - . Myorelaxants : non dépolarisant
 - . Hypnotiques
 - . Analgésiques
 - . Tranquillisants
 - . Neuroleptiques
- TUBULURES A SANG
- CATHETERS CENTRAUX
- Aspirateur pour les I.V.G.
- CANULES DE KARMAN du 7 au 10
- PILULES CONTRACEPTIVES
- OCYTOCIQUES
- PROSTAGLANDINES pour les avortements tardifs (Malador)
- SOLUTES DE REMPLISSAGE (Plasmion RL)
- BALLONS D'ANESTHESIE
- DESINFECTANTS CUTANÉS (Bétadine, Hibidine, Hibitane, etc...)
- SPORICEDINE ou CIDEX
- GANTS
- LIGATURES +++
- SERINGUES EN VERRE +++ et JETABLES
- TUBULURES A PERFUSION
- CATHETERS: Adultes
- : Nouveaux-nés, prématurés

Pour l'envoi du matériel: Dr Ilinka GHKA
Hôpital du Belvédère
72 Rue Louis Pasteur
76130 MONT SAINT AIGNAN
Tél: 35.89.24.50

Je suis certain qu'Ilinka pourra compter sur notre aide et je vous propose de faire le point sur cette action lors de notre prochaine réunion, qui pour des raisons de disponibilité de la salle, a été fixée au:

DIMANCHE 8 SEPTEMBRE 1991

à l'Abbaye cistercienne de VALLOIRES (Somme)

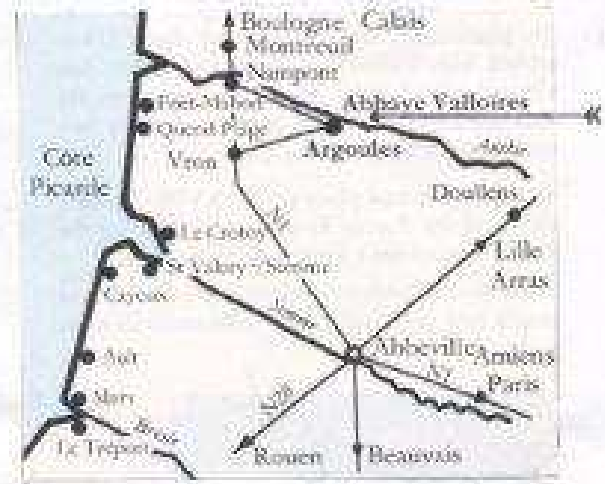

Pour des raisons de logistique, je souhaiterais connaître ceux d'entre vous qui auront besoin d'un hébergement sur place, en famille. La participation financière devrait être de l'ordre de 110 Frs par adulte, pour les enfants - tarif réduit à négocier. Réservez dores et déjà la date du 8/9/91. Ne disposant pas de la majorité des adresses des jeunes ménages, vous serez gentils de les informer de cette grande réunion, et si possible de m'envoyer leurs adresses pour me permettre de les contacter directement. MERCI

QUOI DE NEUF EN AUSTRALIE ?

Suzanne AKERMANN (1.2.1.3) nous annonce qu'elle aimerait prendre une année sabbatique pour flâner sur les canaux de notre pays. Mais malheureusement, son mari Piers, vient d'être promu comme rédacteur en chef des journaux MURDOCH à Melbourne. Aussi doivent-ils déménager à nouveau et quitter Adélaïde.

De toute façon Piers et Suzanne attendent toujours avec impatience la visite d'un(e) courageux(se) cousin(e). Elle aimerait une réunion des LANDRIEU aux antipodes (Landrieu Down Under); ils se chargeraient du programme.

Pourquoi pas un Charter pour Melbourne ?

N.B.: Dix minutes après avoir tapé ce texte, Bernard SINGER (1.6.1.6) me téléphonait de FREVENT pour me demander l'adresse de Piers et Suzanne; sa fille, Elisabeth, désirant se rendre en Australie, en juillet 1991. Bizarre, non ?

3/4
SOYONS UN PEU RETRO !

Geneviève LANDRIEU-SINGER (1.6.1) m'a transmis cette photo prise à CANCHY il y a plus d'un siècle.

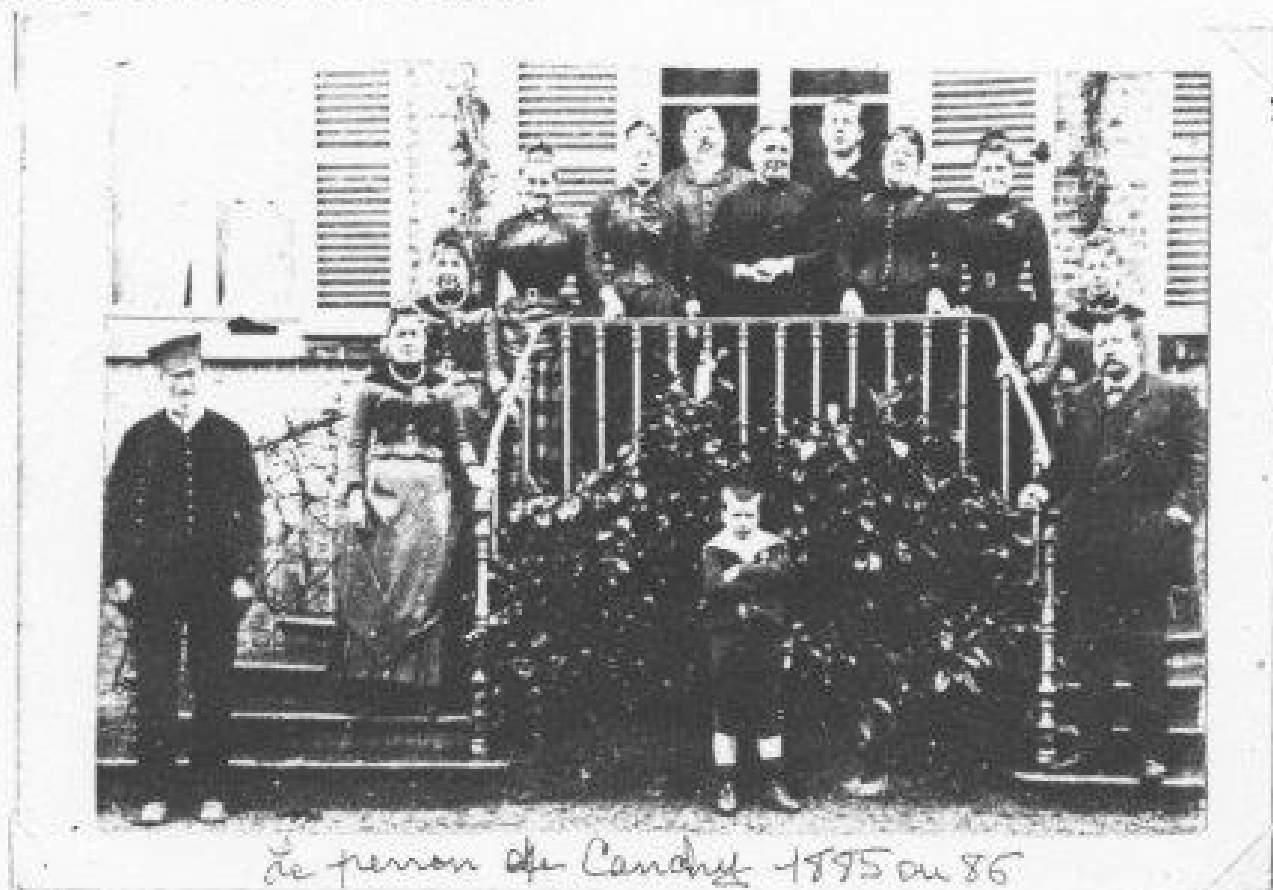

De gauche à droite, en montant:

- Adéodat, le fidèle domestique
- Mathilde LANDRIEU (2.3), Mme PORCHER - L'HEURE
- Jeanne LANDRIEU (2.5), religieuse - L'HEURE
- Madeleine LANDRIEU (5.2), Mme BATAILLE, puis GHICA - LE HAVRE
- Stéphanie LETELLIER, épouse de Charles LANDRIEU - LE HAVRE
- Florentin LANDRIEU (6), Maire de Canchy - CANCHY
- Marie DUBOIS, épouse de Florentin LANDRIEU - CANCHY
- Paul LANDRIEU (2.4), abbé - L'HEURE
- Marie DE HOLLANDE, épouse d'Emile LANDRIEU (2) - L'HEURE
- Antoinette LANDRIEU (6.1), Mme OGER, puis Mme BABOULET - CANCHY
- Palmyre LANDRIEU (2.1), Mme DUPONT - L'HEURE
- Charles LANDRIEU (5) - LE HAVRE

Devant le perron:

- Pierre LANDRIEU (2.6) - L'HEURE

Si certains d'entre vous désirent une reproduction de cette photo, je me chargerai d'en faire faire des tirages. Dites-le-moi !

LES LANDRIEU du TOURNAISIS

Lors d'un périple belge, cet automne, j'ai mis mes pas dans ceux des LANDRIEU du Hainaut. Je suis allé de découverte en découverte.

Il y a, dans l'annuaire téléphonique de TOURNAI et sa région, 19 LANDRIEU et 12 LANDRIEUX; je vais les contacter en espérant en trouver un qui a comme moi le virus généalogique.

Lors de la visite d'un cimetière, lieu privilégié pour un généalogiste, celui de WEZ-VELVAIN, à un jet de pierre de la frontière franco-belge, j'ai rencontré un Monsieur ROUSSEL, dont la grand-mère était une LANDRIEU, et comble de hasard il avait récupéré, peu de temps auparavant une pierre tombale de l'épouse d'un Maximilien LANDRIEU.

Dans le cimetière d'EZE repose une Elisabeth LANDRIEU, décédée en 1989.

CARNET FAMILIALNAISSANCES

- 10 Octobre 1988 Marion AVIENDO (4.4.3.4.1.2) fille de Jean Michel
de Catherine LANDRIEU
- 17 Juin 1989 Florence LANDRIEU (1.6.3.4.1) fille d'Etienne
de Marie Pierre SOUFFLET
- 5 Février 1989 Romain BEGOU (2.6.2.2.1.1) fils de Cyril
de Chantal DUBREUILLE
- Septembre 1989 Hubert TALAMY (1.6.2.4.3.1) fils de Henry
de Sophie PETIT
- 25 Janvier 1990 Adrien LEMAIRE (1.6.1.1.5.1) fils de Frédéric
de Marie SINGER
- Julia LANDRIEU (1.7.1.1.2.2) fille de Michel
de Dominique DUSSOURT
- 5 Mai 1990 Anne DE LAMARLIERE (1.7.1.2.3.2) fille de Pierre
de Chantal DEPRET
- Mathilde DUCROCCQ (1.7.3.1.5.1) fille de Serge
de Anne CUBAYNES
- Corinne BUCHER (4.4.3.1.4.1) fille de Luc
de Sylvie RANCIEN
- 6 Juin 1990 Xavier DUPONT (5.7.1.1.4.2) fils de Bertrand
de Lise GERVAIS
- 3 Juillet 1990 Amandine LANDRIEU (4.4.1.9) fille de Paul
de Thérèse BAZAILLE
- 27 Juillet 1990 Mathilde WALLON (1.6.1.6.1.1) fille de Bertrand
de Laurence SINGER
- Alexis BUGNON (4.4.1.2.4.1) fils de Jean Marc
de Sylvie LANDRIEU

MARIAGES

- 12 mai 1990 Jean Paul LANDRIEU (1.7.1.3.1) x Martine DUMORTIER
- 2 Juin 1990 Marcel LEJOSNE (4.2.2.3.2) x Fanny DELLOYE
- 2 Juin 1990 Olivier LANDRIEU (5.7.1.2.2) x Céleste VIEIRA
- 7 Septembre 1990 Eric PADIEU (1.7.2.2.1) x Florence HUMBERT
(5.3.4.2.1)
- 5 Octobre 1990 Franck SINGER (1.6.1.5.2) x Agathe BRIET
- Christine PETIT (1.6.2.4.2) x Christian PODOLAK
- Serge DUCROCCQ (1.7.3.1.5) x Anne CUBAYNES
- Henni DUCROCCQ (1.7.3.1.4) x Sylvie CHOQUET
- Jenny MINART (4.2.2.2.3) x SCALBERT

JOYEUX NOELMEILLEURS VOEUX POUR LA NOUVELLE ANNEE